Santiago, 14 de Febrero de 2014.

Señores

Arrimetal
Presente

Ref. codo 40mm R-3 Fisurado Edif. Ámbar

Estimados Señores:

De nuestra consideración:

En atención a su solicitud, se han realizado diversos análisis a la pieza en referencia
El siguiente informe fue confeccionado, para asegurar el buen funcionamiento de las instalaciones en las que actualmente nuestros clientes están trabajando, todo como parte del servicio Técnico que presta Polifusion gratuitamente hacia nuestros clientes.

Para el análisis de la pieza en referencia se utilizaron los siguientes métodos:

- Detalle de las muestras
- Inspecciones visuales
- Mediciones (comparación con planos de fabricación)

Detalle de las muestras :

1. Codo 40mm R-3 PP-r 100.

2. Fotografías de como están las instalaciones en obra

Descripción de las muestras:

Muestra 1:

Análisis externo de la pieza

- La muestra corresponde a un codo R-3 de 40mm con tubería beta, ambos muestran cambio de coloración, por mala aplicación de temperatura.
- no presenta fallas dimecionales de fabricación

Muestra 1:

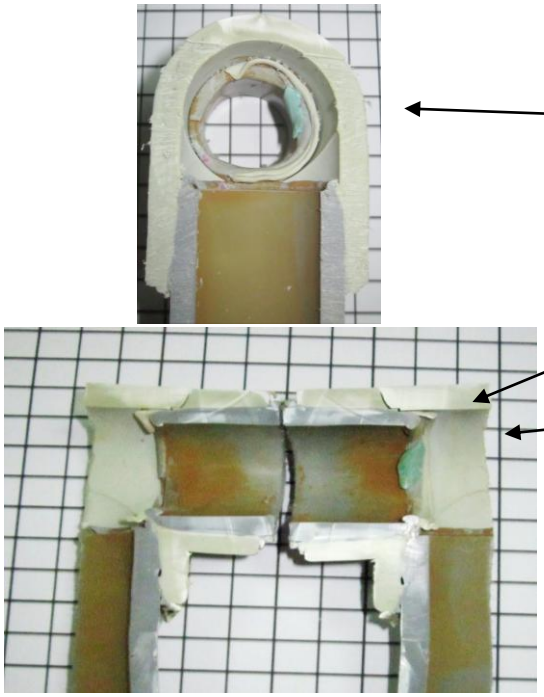

Observaciones interior.

- al observar en el interior se observa un exceso de penetración por no usar el gramil.
- la medida de penetración real es 20mm y la que presenta el codo es de 27mm.
- además se observa una penetración con una leve inclinación por lo que entra mas material en la parte superior del codo

Muestra 2:

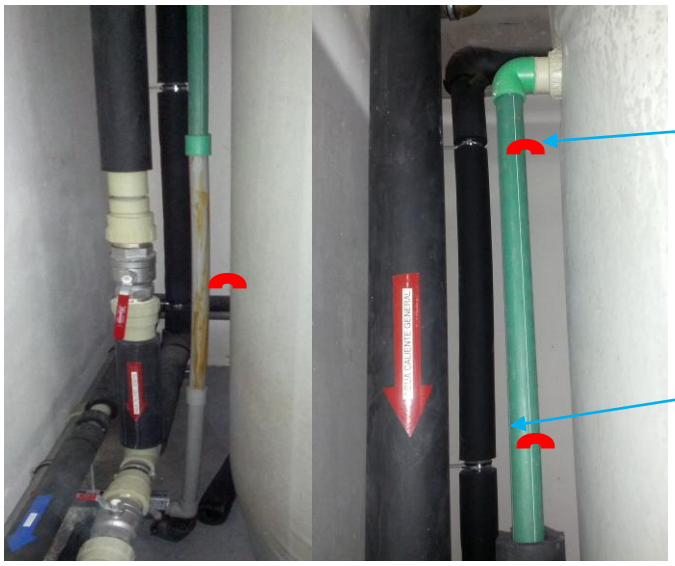

Observaciones

- la tubería tiene un recorrido desde la salida del boiler hasta el primer punto de sujeción de 2.5mts. dejando el tramo antes mencionado sin ninguna medida de control sobre la dilatación longitudinal y todo el peso del tramo, concentrando las tenciones en el codo fatigándolo.
- la falta de suportación queda en evidencia al observar la tubería que esta detrás de la que se reparo.

Conclusión

1. La pieza analizada da como resultado que la falla es atribuible a una falta de suportación , lo cual dejo libre el peso y la dilatación del tramo, la cual se concentro en el codo que finalmente se fatigo.

Recomendaciones

1. Se recomienda que se instale alguna suportación en el tramo que restrinja el peso i el movimiento para asi evitar que esto no genere tención sobre los codos de ese tramo

2. Se recomienda capacitaciones para el personal, contáctese con su vendedor y solicite una capacitación de instalación de abrazaderas.

Sin otro particular, saluda Atte.

Gabriel Hermosilla
Supervisor Técnico
Oficina: 23 87 50 00
Celular: 65 8715 62

Cacique colín 2524 Lampa
ghermosilla@polifusion.cl
www.polifusion.com

Polifusión S.A.
ESPECIALISTAS EN TUBERIAS Y FITTINGS DE POLIPROPILENO

Rubén Silva C.
Gerente Técnico
Oficina: 23 87 50 15
Celular: 957 69 77 07

Cacique colín 2524 Lampa
rsilva@polifusion.cl
www.polifusion.com

Polifusión S.A.
ESPECIALISTAS EN TUBERIAS Y FITTINGS DE POLIPROPILENO